

# Cruces Fronterizos en Baja California 2025

## Cruces peatonales

Durante 2025, se registró un flujo de 16,988,600 peatones a través de las garitas de Baja California hacia Estados Unidos, dicha cifra representa un aumento de 20.15% en comparación a 2024. En conjunto al resto de años, es posible identificar una tendencia al alza en el flujo de peatones del estado, sin embargo, aún no se logran retomar las cifras vistas en 2019, habiendo una diferencia de 3,253,577 peatones.

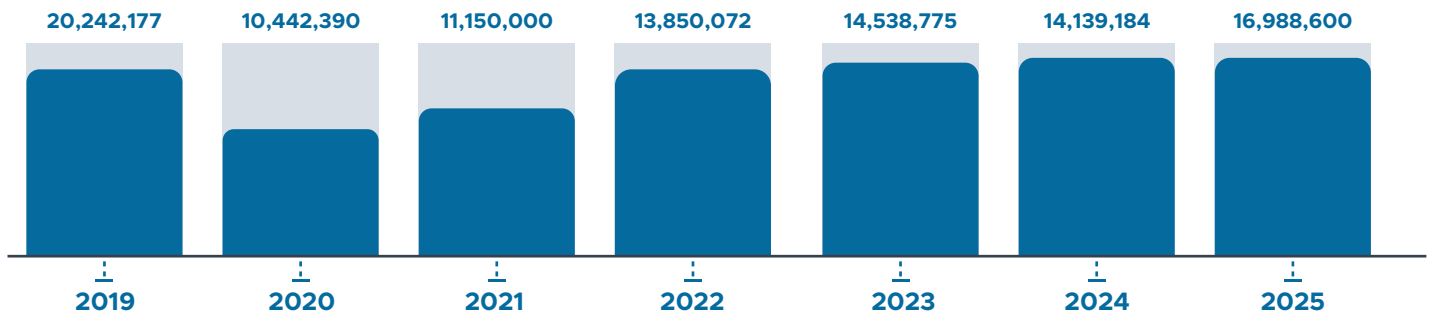

## Cruce peatonal en 2025

En promedio, se registra un flujo mensual de 1,415,717 peatones durante el 2025, siendo noviembre el mes con los registros más altos registrando un total de 2,677,760

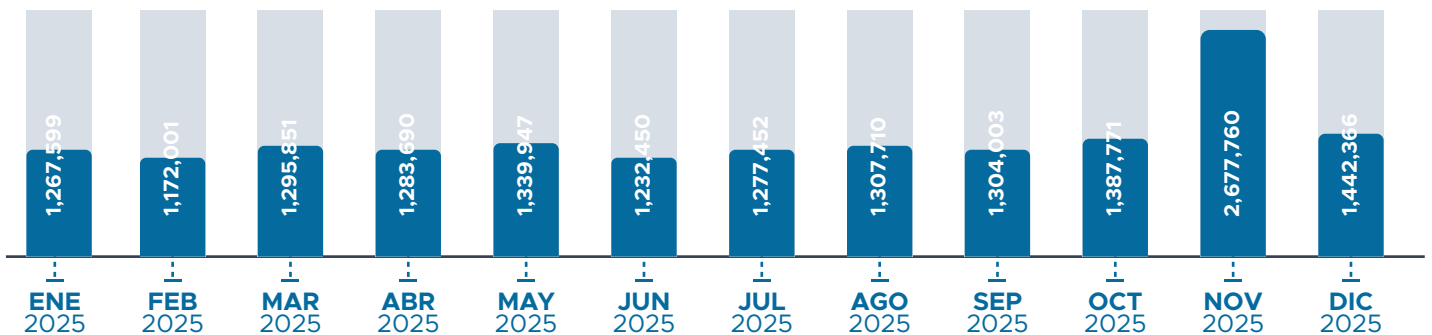

## Cruces peatonales por municipio

Durante 2025, el 67.98% de los cruces peatonales fue realizado a través de Tijuana, seguido de Mexicali donde pasaron el 25.36% del total. El 6.66% restante corresponde a Tecate donde se registró un flujo de 1,131,504 peatones.



## Cruces peatonales por garita

La garita más concurrida en Baja California fue San Ysidro, que concentra el 46.90% del total de cruces peatonales, por otro lado, la garita con menor flujo de peatones fue Andrade.

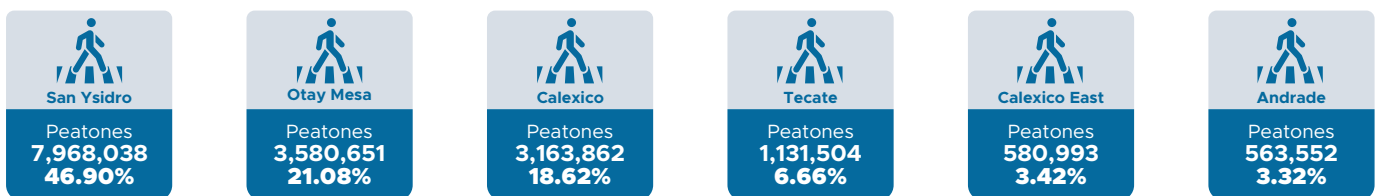

Fuente: CEMDI con información de Breau of Transportation Statistics (BTS).

### Cruce de vehículos personales

Durante 2025 se registró un flujo total de 31,165,681 vehículos personales a través de las garitas de Baja California, lo que representa una disminución de 0.44% respecto a 2024. Al analizar el periodo, se identifica una tendencia al alza a partir de 2021 aunque presentando una disminución en 2025. En el 2020 se produjo una gran caída, de 26.85%, esto debido a las restricciones causadas por los efectos de la pandemia del COVID-19.

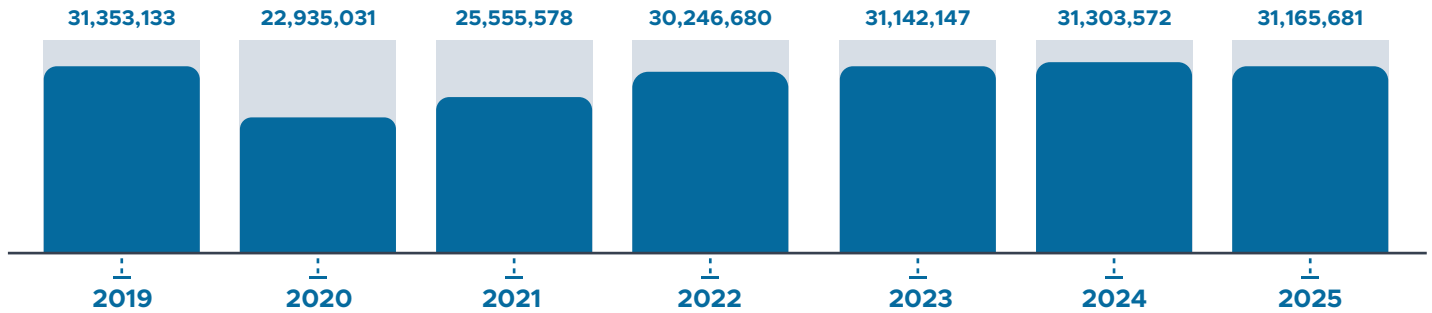

### Cruces peatonales en los municipios de Baja California

En promedio, se registra un flujo mensual de 2,597,140 peatones durante el 2025, siendo diciembre el mes con los registros más altos registrando un total de 2,675,457.

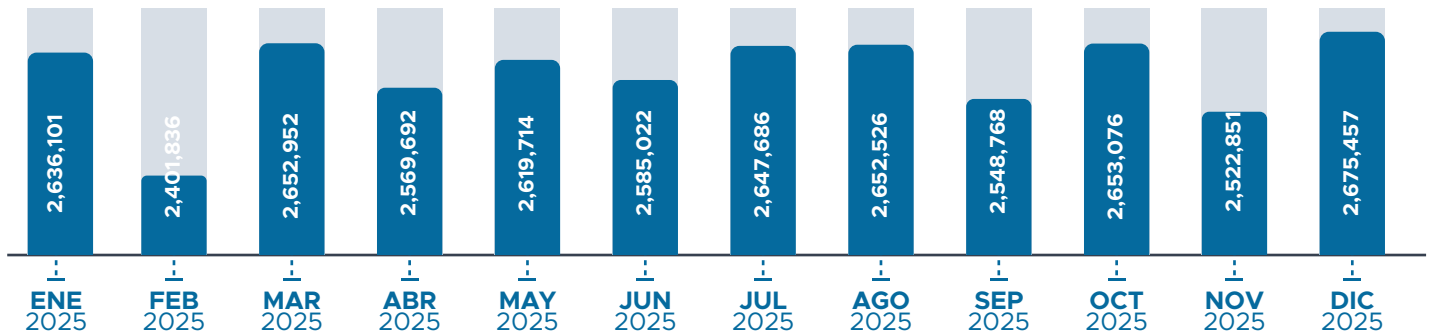

### Cruce de vehículos personales por municipio

Durante 2025, el 68.62% de los cruces de vehículos personales fueron realizados a través de Tijuana, seguido de Mexicali donde pasaron el 28.25% del total.



### Cruces vehículos personales por garita

La garita más concurrida en Baja California fue San Ysidro, que concentra el 49.01% del total de vehículos personales, le sigue la garita de Otay Mesa. Por otro lado, la garita con menor flujo fue Andrade.

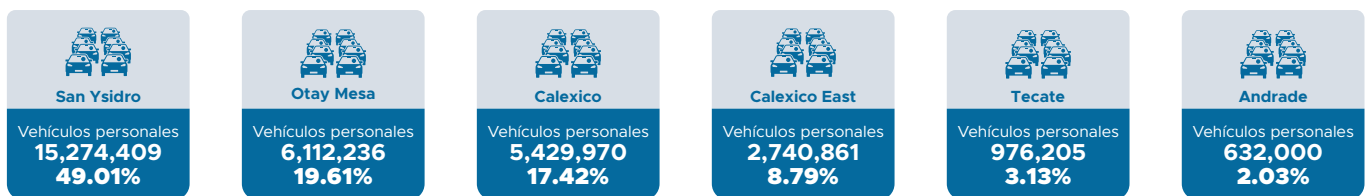

Nota: Los datos excluyen el uso de Cross Border Xpress (CBX).

Fuente: CEMDI con información de Breau of Transportation Statistics (BTS).